

PROFIL KELURAHAN

TANAMODINDI

TAHUN 2024



KATA PENGANTAR

Profil Kelurahan Tanamodindi ini merupakan gambaran umum tentang kelurahan Tanamodindi yang dibuat dalam bentuk ringkas dan padat.

Profil Kelurahan ini intinya memuat tentang Sejarah, Visi, Misi, serta Data-data kependudukan Kelurahan Tanamodindi. Dengan adanya buku profil ini, diharapkan kedepannya seluruh warga masyarakat Kelurahan Tanamodindi bisa mengenal lebih dekat dengan Kelurahannya sendiri hanya dengan membaca buku profil ini.

Selain dari warga masyarakat Kelurahan Tanamodindi para tamu kelurahan juga akan lebih mudah mengenali Kelurahan Tanamodindi ini, baik dari segi sistem kelurahan Tanamodindi sampai dengan sejarah terbentuknya kelurahan tanamodindi ini.

Demikian sepele kata yang bisa kami sampaikan pada kesempatan ini, kami tim penyusun Buku Profil Kelurahan Tanamodindi mengucapkan banyak terima kasih kepada seluruh pihak yang mendukung penerbitan Buku Profil ini.

Palu, 01 Februari 2024

Mengetahui
Kepala Kelurahan Tanamodindi

HAMDAN, S.Sos
NIP. 19721015 2008011 013

BAGIAN I

1.1 Sejarah Singkat Kelurahan Tanamodindi

Kelurahan Tanamodindi memiliki sejarah yang unik dimana kata “Tanamodindi” mempunyai filosofi yang sangat berarti bagi seluruh warga masyarakat Tanamodindi yaitu berasal dari bahasa daerah setempat (bahasa Kaili Tara), dimana TanaNodindi itu berarti “*Tanah Berbunyi*” yang dimaksud adalah apabila tanah tersebut kita sentak dengan telapak kaki maka tanah tersebut akan *Nodindi* atau Berbunyi (dalam bahasa Indonesia).

Pada waktu itu kepala desa pertama yang menjabat adalah bapak *Kaderitu* dengan masa jabatan dari tahun 1916 – 1948, ini merupakan masa-masa penting berdirinya kelurahan Tanamodindi. Namun seiring berjalannya waktu kata “Nodindi” ini berubah menjadi “Modindi”. Yang dimana Modindi ini merupakan nama salah satu tokoh Tetua Adat setempat yang berpengaruh pada saat itu. Sehingga untuk mengenang jasa-jasa yang telah beliau abdikan di wilayah ini, masyarakat setempat berinisiatif untuk mengganti kata “Nodindi” menjadi “Modindi” sehingga nama Kelurahan atau Desa pada waktu itu menajadi Tana Imodindi.

Namun setelah kedatangan bangsa belanda pada jaman penjajahan di daerah ini nama Tana Imodindi dirubah menjadi Tanamodindi, dan masih digunakan sampai saat ini.

1.2 Visi Dan Misi Kota Palu

VISI

- 1.Mewujudkan tata pemerintahan yang baik
- 2.Mengembangkan infrastruktur perkotaan yang berbasis industri dan berwawasan lingkungan
- 3.Membangun masyarakat industri yang agamais
- 4.Mengembangkan sumber daya manusia

MISI

1. Peningkatan kualitas sumber daya manusia yang berdaya saing berdasarkan keimanan dan ketakwaan.
2. Peningkatan pertumbuhan ekonomi melalui pemberdayaan ekonomi kerakyatan.
3. Peningkatan pembangunan infrastruktur.
4. Percepatan Reformasi Birokrasi, Penegakkan supremasi Hukum dan HAM.
5. Pengelolaan sumber daya alam secara optimal dan Berkelanjutan.

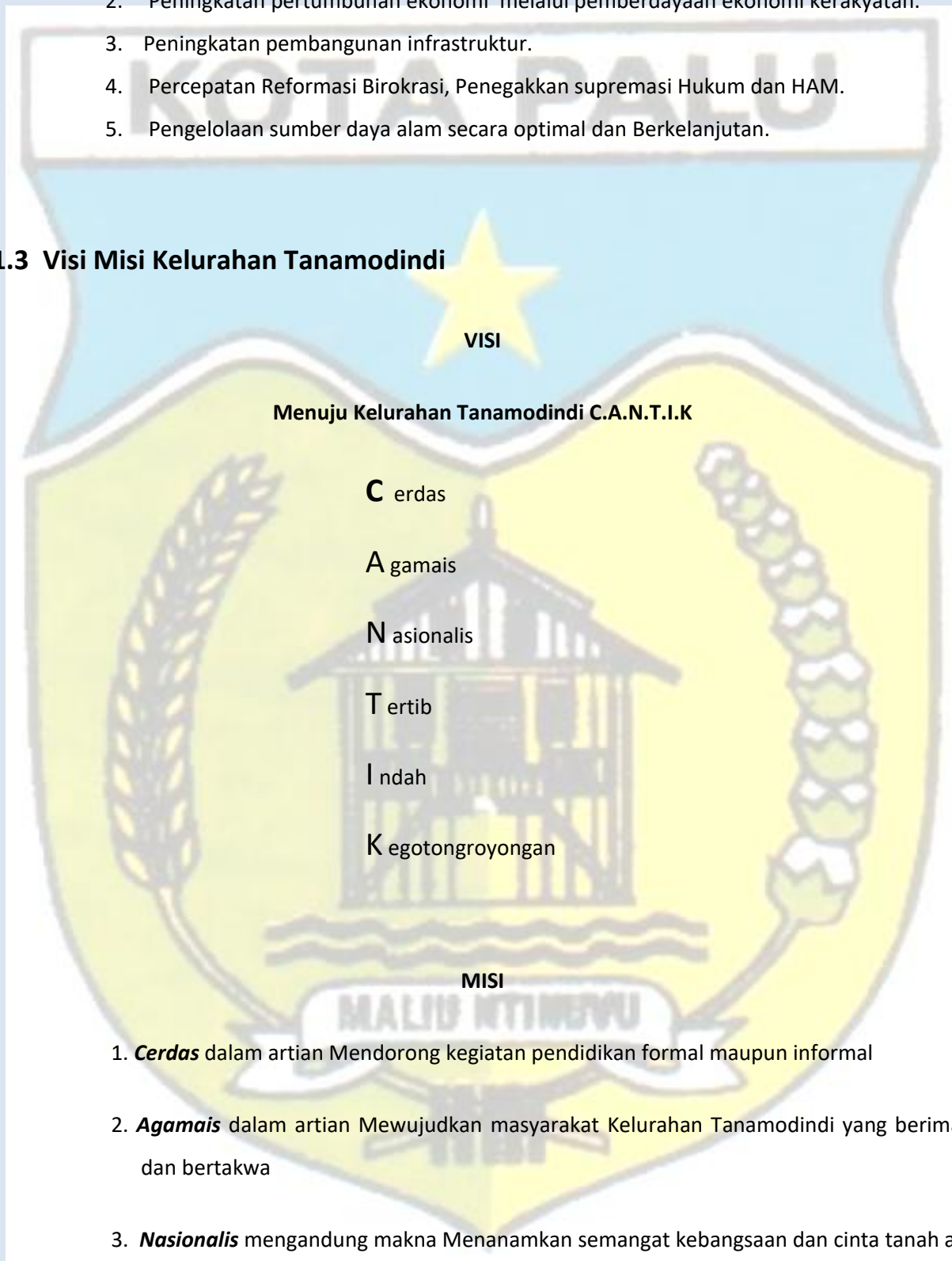
1.3 Visi Misi Kelurahan Tanamodindi**VISI****Menuju Kelurahan Tanamodindi C.A.N.T.I.K****C**erdas**A**gamais**N**asionalis**T**ertib**I**ndah**K**egotongroyongan**MISI**

1. **Cerdas** dalam artian Mendorong kegiatan pendidikan formal maupun informal
2. **Agamais** dalam artian Mewujudkan masyarakat Kelurahan Tanamodindi yang beriman dan bertakwa
3. **Nasionalis** mengandung makna Menanamkan semangat kebangsaan dan cinta tanah air
4. **Tertib** dalam artian Mewujudkan lingkungan kehidupan masyarakat Kelurahan Tanamodindi yang harmonis

5. **Indah** dalam artian Menciptakan lingkungan Kelurahan Tanamodindi yang hijau dan bersih

6. **Kegotongroyongan** dalam artian Menumbuh kembangkan semangat kegotongroyongan dalam kebersamaan dan adat istiadat di Kelurahan Tanamodindi.



2.1 Daftar Nama-Nama Mantan Kepala Lurah Tanamodindi

NO	NAMA	PERIODE JABATAN
1	Kaderitu	Kepala Desa Tanamodindi I Periode 1916 – 1948
2	Larumu Kaderitu	Kepala Desa Tanamodindi II Periode 1949 – 1975
3	Lanitjo Kaderitu	Kepala Desa Tanamodindi III Periode 1976 – 1979
4	Agar Daeng Manessa, BBA	Lurah Tanamodindi I Periode 1980 – 1989
5	Anhar Lamakarate, BA	Lurah Tanamodindi II Periode 1990 – 1992
6	Hasjim Paragusu	Lurah Tanamodindi III Periode 1992 – 2002
7	Abdul Muin, S.Sos	Lurah Tanamodindi IV Periode 2002-2006
8	Rahmad Mustafa, S.STP	Lurah Tanamodindi V Periode 2006 –2012
9	Hardin Dg. Marau	Lurah Tanamodindi VI Periode 2012 –2016
10	Yohana Rorimpandey, SH,M.Si	Lurah Tanamodindi VII Periode 2017 –2019
11	Darwin	Lurah Tanamodindi VIII Periode 2020 –2021
12	Hamdan, S.Sos	Lurah Tanamodindi VIII Periode 2022 –Sekarang

2.2 Peta Kelurahan Tanamodindi

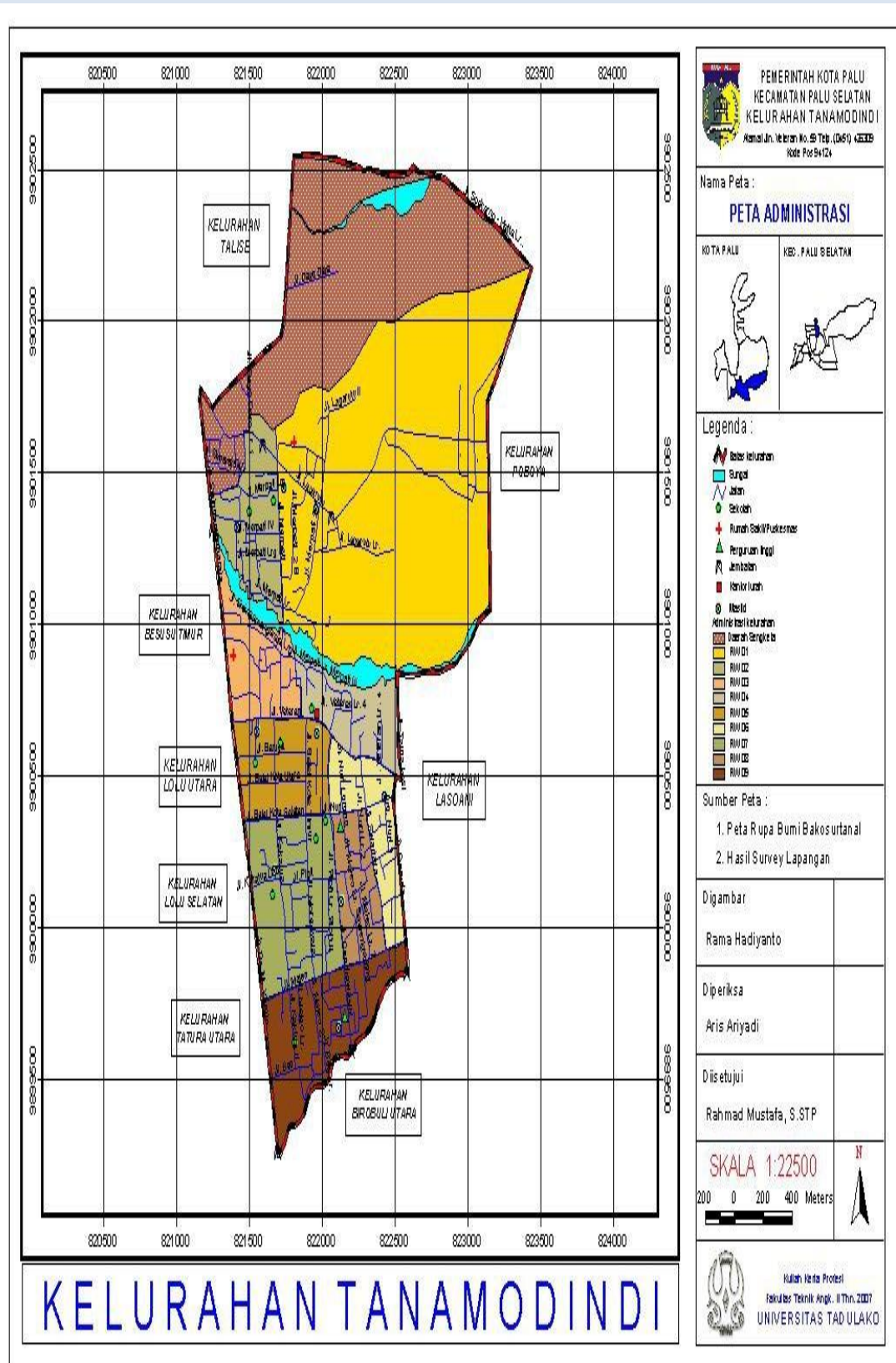

Peta Satelit Kelurahan Tanamodindi

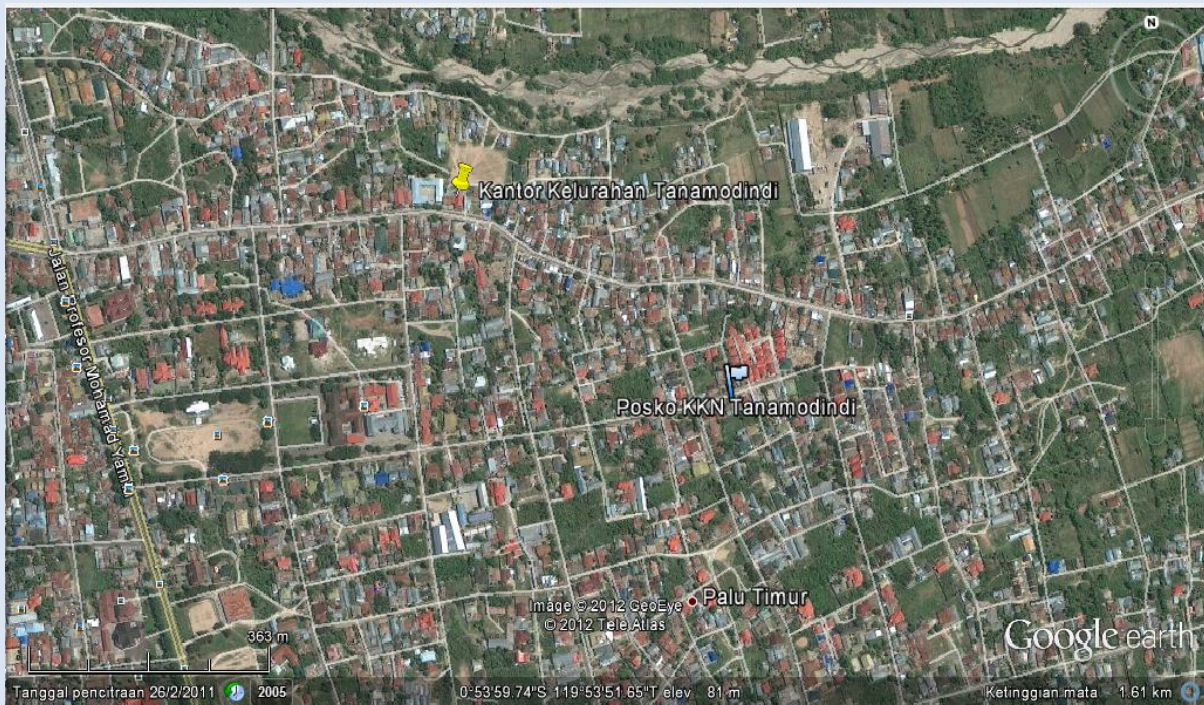

Keterangan:

- Luas Wilayah Kelurahan : 470 Hektar
- Koordinat : LS 00° 53''8 BT 119° 53''33.7
- Keadaan Topografi : Pemukiman Penduduk, Persawahan dan Pertanian palawija.

Letak Geografis Kelurahan Tanamodindi Terletak Di kota Palu, Kecamatan Mantikulore dan berbatasan dengan beberapa Kelurahan diantaranya yaitu:

- Bagian Barat :
Kelurahan Talise Valanguni
Kelurahan Besusu Timur
Kelurahan Lolu Utara
Kelurahan Lolu Selatan
Kelurahan Tatura Utara
- Bagian Selatan:
Birobuli Utara
- Bagian Timur :
Kelurahan Lasoani
Kelurahan Paboya
- Bagian Utara :
Kelurahan Tondo

2.3 Daftar Nama-Nama Pegawai Kelurahan Tanamodindi

DAFTAR PEGAWAI KELURAHAN TANAMODINDI

TAHUN 2024

NO	NAMA	PANGKAT/GOL	JABATAN
1	2	3	4
1	HAMDAN, S.Sos NIP. 19721015 200801 1 013	Penata Tkt.I III/d	LURAH
2	AHLAN, S.A.P NIP. 19700404 200012 1 002	Penata Muda Tkt.I, III/b	SEKRETARIS
3	MASYITHA HAKIM, S.Ag NIP. 19740405 200701 2 021	Penata Tkt I III/d	KASI. PEMERINTAHAN DAN TRANTIB UMUM
4	ROSMIWATI, S.Hut NIP. 19820226 200903 2 001	Penata Tkt I III/d	KASI EKONOMI DAN PEMBANGUNAN
5	SRI WATI HANDAYANI, SH Nip. 19771010 200801 2 028	Penata Tkt I III/d	KASI.PEMBERDAYAAN MASYARAKAT DAN KESOS
6	YASIR Hi. SYAMSUDDIN,S.STP.M.Adm.Pd NIP. 19850809 200312 1 002	Penata Muda Tkt I III/b	STAF
7	NAJAR, S.H NIP.19680705 200604 2 014	Penata Muda III/a	STAF
8	RAHMAWATI, S.H Nip.19801126 201212 2 002	Penata Muda Tkt I III/b	STAF
9	SAGAF NIP.19721018 200801 1 005	Pengatur Tkt. I II/d	STAF
10	ERMIN YULIANA MPIOLE NIP.19800724 201407 2 001	Pengatur II/c	STAF
11	FAISAL NIP.19850226 200801 1 004	Pengatur Muda Tk. I II/b	STAF
12	TAUFIQURRAHMAN NIP.19850326 201407 1 002	Pengatur Muda II/a	STAF
13	ADRIANTO		PHL
14	NIDYA OPING		PHL
15	RATNA SARI		PHL

NO	NAMA	PANGKAT/GOL	JABATAN
16	APRIYADI		PHL
17	INDRAYADIN		LINMAS
18	MOH. ICAL		LINMAS
19	TAKDIR		PENJAGA KANTOR

2.4 Keterangan Umum dan Data Kependudukan Kelurahan Tanamodindi

KETERANGAN UMUM

NO	URAIAN	KETERANGAN
1	Wilayah administrasi pemerintah kelurahan	
a	Luas wilayah	470 Hektar
b	Jumlah dusun/lingkungan	2 lingkungan
c	Jumlah rukun warga (RW)/dusun	9 RW
d	Jumlah rukun tetangga (RT)/lingkungan	36 RT
2	Pemerintahan kelurahan	
a	Nama lurah	Hamdan, S.Sos
b	Pendidikan terakhir	Sarjana (S1)
c	Pangkat/golongan	III/d
3	Perangkat kelurahan	
a	Sekretaris lurah	Ahlan
b	Kasi ekonomi & pembangunan	Rosmiwati, S.Hut
c	Kasi pemerintahan dan Trantib	Masyitha Hakim, S.Ag
d	Kasi Sosial Kemasyarakatan	Sriwati Handayani, SH
e	Staf kelurahan	14 orang
4	Potensi kelurahan	
a	Perikanan	-
b	Perkebunan	-
c	Industri rumah tangga	5

1 DATA PENDUDUK KELURAHAN TANAMODINDI BERDASARKAN JENIS KELAMIN

NO	JUMLAH PENDUDUK		JUMLAH
	LAKI-LAKI	PEREMPUAN	
1	6.863	6.939	13.802

2 DATA KEPALA KELUARGA

NO	NAMA KELURAHAN	JUMLAH KEPALA KELUARGA		TOTAL
		L	P	
1	TANAMODINDI	3.574	1.023	4.597

3 DATA KEPEMILIKAN KARTU KELUARGA

NO	NAMA KELURAHAN	KEPEMILIKAN KK		JUMLAH
		MEMILIKI	BLM MEMILIKI	
1	TANAMODINDI	4.584	13	4.597

4 DATA STATUS HUBUNGAN KELUARGA

NO	STATUS HUBUNGAN KELUARGA	JUMLAH
1	KEPALA KELUARGA	4.597
2	ISTRI	2.890
3	ANAK	5.883
4	MENANTU	-
5	CUCU	67
6	ORANG TUA	26
7	MERTUA	23
8	FAMILI LAIN	315
9	PEMBANTU	-
10	LAINNYA	1
TOTAL		13.802

5 DATA PENDUDUK WAJIB KTP

NO	NAMA KELURAHAN	JUMLAH WAJIB KTP		JUMLAH
		LAKI - LAKI	PEREMPUAN	
1	TANAMODINDI	4.883	5.079	9.962

6 DATA AGREGAT PEREKAMAN KTP-EL

NO	NAMA KELURAHAN	JUMLAH WAJIB KTP		
		SUDAH REKAM	BELUM REKAM	JUMLAH
1	TANAMODINDI	9.782	180	9.962

7 DATA KEPEMILIKAN KTP-EL

NO	NAMA KELURAHAN	JUMLAH WAJIB KTP		
		MEMILIKI	BELUM MEMILIKI	JUMLAH
1	TANAMODINDI	9.200	762	9.962

8 DATA KEPEMILIKAN KIA

NO	NAMA KELURAHAN	MEMILIKI	BELUM MEMILIKI	JUMLAH
1	TANAMODINDI	2.478	1.520	3.998

9 KEPEMILIKAN AKTA KELAHIRAN 0-17 TAHUN

NO	NAMA KELURAHAN	AKTA KELAHIRAN		JUMLAH PENDUDUK 0-17 TAHUN
		MEMILIKI	BELUM MEMILIKI	
1	TANAMODINDI	4.059	109	4.168

10 KEPEMILIKAN AKTA KELAHIRAN 0-74 TAHUN KE ATAS

NO	NAMA KELURAHAN	AKTA KELAHIRAN		JUMLAH
		MEMILIKI	BELUM MEMILIKI	
1	TANAMODINDI	8.924	4.878	13.802

11 KEPEMILIKAN AKTA NIKAH / BUKU NIKAH

NO	NAMA KELURAHAN	AKTA PERKAWINAN		JUMLAH YANG SUDAH NIKAH
		MEMILIKI	BELUM MEMILIKI	
1	TANAMODINDI	4.975	1.163	6.138

12 KEPEMILIKAN AKTA CERAI

NO	NAMA KELURAHAN	AKTA PERKAWINAN		JUMLAH
		MEMILIKI	TIDAK MEMILIKI	
1	TANAMODINDI			-

13 DATA PENDUDUK YANG MENINGGAL

NO	NAMA KELURAHAN	LAKI - LAKI	PEREMPUAN	JUMLAH
1	TANAMODINDI			109

14 DATA PENDUDUK LAKI-LAKI DAN PEREMPUAN BERDASARKAN UMUR

NO	KLASIFIKASI UMUR	LAKI LAKI	PEREMPUAN	JUMLAH
1	0-4 TAHUN	605	579	1.184
2	5-9 TAHUN	669	593	1.262
3	10-14 TAHUN	590	573	1.163
4	15-19 TAHUN	474	498	972
5	20-24 TAHUN	617	565	1.182
6	25-29 TAHUN	594	602	1.196
7	30-34 TAHUN	621	655	1.276
8	35-39 TAHUN			

		592	572	1.164
9	40-44 TAHUN	506	532	1.038
10	45-49 TAHUN	416	410	826
11	50-54 TAHUN	358	363	721
12	55-59 TAHUN	273	366	639
13	60-64 TAHUN	223	260	483
14	65-69 TAHUN	156	188	344
15	70-74 TAHUN	108	97	205
16	> 74 TAHUN	61	86	147
	JUMLAH	6.863	6.939	13.802

12 DATA PENDUDUK MENURUT GOLONGAN DARAH

NO	GOLONGAN DARAH	JUMLAH PENDUDUK LAKI-LAKI	JUMLAH PENDUDUK PEREMPUAN
		6.863	6.939
1	A		1.158
2	B		1.142
3	AB		380
4	O		2.609
5	A +		42
6	A -		1
7	B +		18
8	B -		3
9	AB +		17
10	AB -		1
11	O +		61
12	O -		18
13	TIDAK TAHU		8.352
	JUMLAH		13.802

13 DATA PENDUDUK MENURUT STATUS PERKAWINAN

NO	STATUS PERKAWINAN	JUMLAH PENDUDUK LAKI-LAKI	JUMLAH PENDUDUK PEREMPUAN
		6.863	6.939
1	BELUM KAWIN		6.777
2	KAWIN		6.143
3	CERAI HIDUP		267
4	CERAI MATI		615
	JUMLAH		13.802

14 DATA PENDUDUK MENURUT AGAMA

NO	AGAMA	JUMLAH PENDUDUK LAKI-LAKI	JUMLAH PENDUDUK PEREMPUAN
		6.863	6.939
1	ISLAM		12.377
2	KRISTEN		1.165
3	KATHOLIK		93
4	HINDU		137
5	BUDHA		30
6	KHONGHUCU		-
7	LAINNYA		-
	JUMLAH		13.802

15 DATA PENDUDUK MENURUT PENDIDIKAN

NO	JENJANG PENDIDIKAN	JUMLAH PENDUDUK LAKI-LAKI	JUMLAH PENDUDUK PEREMPUAN
		6.863	6.939
1	BELUM SEKOLAH		2.504
2	TIDAK TAMAT SD		1.597
3	TAMAT SD		985
4	SLTP		1.435
5	SLTA		4.429
6	DIP 2		81
7	DIP 3		325
8	S 1		2.120
9	S 2		300
10	S 3		26
	JUMLAH		13.802

15 DATA PENDUDUK MENURUT PEKERJAAN

NO	JENIS PEKERJAAN	JUMLAH PENDUDUK LAKI-LAKI	JUMLAH PENDUDUK PEREMPUAN
		6.863	6.939
1	BELUM/TIDAK BEKERJA		2.886
2	MENGURUS RUMAH TANGGA		2.199
3	PELAJAR/MAHASISWA		3.529
4	PENSIUNAN		331
5	PNS		855
6	TNI		33
7	POLRI		125
8	PERDAGANGAN		
9	PETANI / PEKEBUN		

10	PETERNAK	
11	NELAYAN	
12	INDUSTRI	
13	KONSTRUKSI	
14	TRANSPORTASI	
15	KARYAWAN SWASTA	
16	KARYAWAN BUMN	
17	KARYAWAN BUMD	
18	KARYAWAN HONORER	
19	BURUH HARIAN LEPAS	367
20	BURUH TANI / PERKEBUNAN	14
21	BURUH NELAYAN PERIKANAN	-
22	BURUH PETERNAKAN	-
23	PEMBANTU RUMAH TANGGA	5
24	TUKANG CUKUR	-
25	TUKANG LISTRIK	3
26	TUKANG BATU	59
27	TUKANG KAYU	20
28	TUKANG SOL SEPATU	-
29	TUKANG LAS / PANDAI BESI	8
30	TUKANG JAHIT	12
31	TUKANG GIGI	-
32	PENATA RIAS	3
33	PENATA BUSANA	-
34	PENATA RAMBUT	3
35	MEKANIK	11
36	SENIMAN	2
37	TABIB	-
38	PARAJI	-
39	PERANCANG BUSANA	-
40	PENTERJEMAH	-
41	IMAM MASJID	1
42	PENDETA	3
43	PASTOR	-
44	WARTAWAN	11
45	USTAD MUBALIGH	

		4
46	JURU MASAK	-
47	PROMOTOR ACARA	-
48	ANGGOTA DPR RI	-
49	ANGGOTA DPD	1
50	ANGGOTA BPK	-
51	ANGGOTA MK	-
52	ANGGOTA KABINET	-
53	DUTA BESAR	-
54	GUBERNUR	1
55	WAKIL GUBERNUR	-
56	WALIKOTA	-
57	WAKIL WALIKOTA	-
58	ANGGOTA DPRD PROV	3
59	ANGGOTA DPR KOTA	2
60	DOSEN	57
61	GURU	139
62	PENGACARA	11
63	NOTARIS	1
64	ARSITEK	6
65	AKUNTAN	-
66	KONSULTAN	14
67	DOKTER	44
68	BIDAN	20
69	PERAWAT	24
70	APOTEKER	6
71	PSIKIATER	-
72	PENYIAR TELEVISI	-
73	PENYIAR RADIO	-
74	PELAUT	2
75	PENELITI	-
76	SOPIR	44
77	PIALANG	-
78	PARANORMAL	-

79	PEDAGANG	70
80	WIRASWASTA	1.531
81	LAINNYA	1.342
	JUMLAH	13.802

16 DATA PENDUDUK PENYANDANG DISABILITAS

NO	JENIS DISABILITAS	JUMLAH PENDUDUK LAKI-LAKI	JUMLAH PENDUDUK PEREMPUAN
		6.863	6.939
1	CACAT FISIK		3
2	TUNA NETRA		
3	TUNA RUNGU		3
4	MENTAL/JIWA		14
5	FISIK DAN MENTAL		3
6	LAINNYA		2
	JUMLAH		25

2.5 Pengurus RT/RW Se-Kelurahan Tanamodindi

NO	JABATAN	NAMA	ALAMAT
1	KETUA RW. 01	NYOMAN M. YAPE	JL. MERPATI II A PALU
	SEKRETARIS		
	BENDAHARA	FADLIA A. LAHIDJOSE	
	SIE PEMBANGUNAN / PEMBANTU I	ABD. KADIR	
	SIE PENDIDIKAN KESEHATAN & AGAMA / PEMBANTU II	MOH. RISWAN HASIM	
2	KETUA RT. 001/RW. 01	EFENDI L. KADERITU, S.Sos	JL. LR. PUSKESMAS
	SEKRETARIS	SUYATNO, S.Pd	
	BENDAHARA	BOBY RACHMAN, S.Sos	
	SIE PEMBANGUNAN / PEMBANTU I	JARNI KA'WU	
	SIE PENDIDIKAN KESEHATAN & AGAMA / PEMBANTU II	MOH. RIDWAN, S.Pd	
3	KETUA RT. 002/RW. 01	ABD. RASYID ALJUDIN	JL. LAGARUTU PALU
	SEKRETARIS	ARSYID	
	BENDAHARA	WIDIASTUTI	
	SIE PEMBANGUNAN / PEMBANTU I	CHAIRIL GAIS	
	SIE PENDIDIKAN KESEHATAN & AGAMA / PEMBANTU II	ARIMANSYAH	
4	KETUA RT. 003/RW. 01	Abd. MULUK	JL. MERPATI NO. 32 PALU
	SEKRETARIS	ZUL AFANDI	
	BENDAHARA	MASADI	
	SIE PEMBANGUNAN / PEMBANTU I	GASPAR	
	SIE PENDIDIKAN KESEHATAN & AGAMA / PEMBANTU II	NASRUN SUILA	
5	KETUA RT. 004/RW 01	HAIRUN USMAN, Amd.Tek	JL. MERPATI II A PALU

	SEKRETARIS	ZAENAB, S.Pd	
	BENDAHARA	AMRAN	
	SIE PEMBANGUNAN / PEMBANTU I	ASRIN PARIMEDJA	
	SIE PENDIDIKAN KESEHATAN & AGAMA / PEMBANTU II	DJAJANG	
6	KETUA RT. 005/RW. 01	HAKIM SUBO,S.Pd	JL. VATUGUSU LR. TAIPA MBALI PALU
	SEKRETARIS	ADRIYANTO	
	BENDAHARA	FITRIANI, S.Pd	
	SIE PEMBANGUNAN / PEMBANTU I	ILHAM	
	SIE PENDIDIKAN KESEHATAN & AGAMA / PEMBANTU II	SRI	
7	KETUA RT. 006/RW 01	ABDUL SALIM	JL. MERPATI 2 PALU
	SEKRETARIS	AMRAN M.MARASANDO	
	BENDAHARA	RIFKI MASWI	
	SIE PEMBANGUNAN / PEMBANTU I	IRHAM S. PARITONGGO	
	SIE PENDIDIKAN KESEHATAN & AGAMA / PEMBANTU II	DAUD MURLAN	
8	KETUA RT. 007/RW 01	NURMIN	JL. LAGARUTU PALU
	SEKRETARIS	KURNIAWAN	
	BENDAHARA	RUSTAM	
	SIE PEMBANGUNAN / PEMBANTU I	FADLAN	
	SIE PENDIDIKAN KESEHATAN & AGAMA / PEMBANTU II	ICAM	
9	KETUA RT. 008/RW 01	LEGIMAN PRAMONO	JL. METERELOGI
	SEKRETARIS	ASFAR	
	BENDAHARA	ISMA YULIANAWATI	
	SIE PEMBANGUNAN / PEMBANTU I	RUSLI B LAHABU	

	SIE PENDIDIKAN KESEHATAN & AGAMA / PEMBANTU II	RUSTAM	
10	KETUA RW. 02	Drs. Hi. ALIRZAN MAHADJUDO	JL. MERPATI lr. III PALU
	SEKRETARIS	YASIN ZAKARIA	
	BENDAHARA	HARDINO	
	SIE PEMBANGUNAN / PEMBANTU I	Drs. Hi. ABDUL RASYID	
	SIE PENDIDIKAN KESEHATAN & AGAMA / PEMBANTU II	Drs. Hi. SYAMSU ANASIR	
11	KETUA RT. 001/RW. 02	MA'RUF	JL. LAGARUTU PALU
	SEKRETARIS	HAMZAH SALAM, SH	
	BENDAHARA	MINSARWATI	
	SIE PEMBANGUNAN / PEMBANTU I	ABDUL GANI TUNGOLI	
	SIE PENDIDIKAN KESEHATAN & AGAMA / PEMBANTU II	Dra. ADAWIYAH MANTEMAS	
12	KETUA RT. 002/RW. 02	FIRMAN LAPATA, S.Sos	JL. MERPATI LR. III PALU
	SEKRETARIS	DARMADI	
	BENDAHARA	GUNAWAN	
	SIE PEMBANGUNAN / PEMBANTU I	HARUDIN PALIRINGGI	
	SIE PENDIDIKAN KESEHATAN & AGAMA / PEMBANTU II	ISNAENI, S.Pd.,M.Pd	
13	KETUA RT. 003/RW. 02	ARJAN SEHE	JL. SIMAJA LR. III PALU
	SEKRETARIS	AGUS SUSILO, ST	
	BENDAHARA	HARYONO	
	SIE PEMBANGUNAN / PEMBANTU I	MARWAN MADJIWA	
	SIE PENDIDIKAN KESEHATAN & AGAMA / PEMBANTU II	ABD. MALIK	
14	KETUA RT. 004/RW. 02	LATIF K. KADERITU	JL. SIMAJA LR. III PALU
	SEKRETARIS	RUSDIN A. LAHIDJO, SE.,M.Si	

	BENDAHARA	MOH. NUR SIKI	
	SIE PEMBANGUNAN / PEMBANTU I	SINYO KOELA	
	SIE PENDIDIKAN KESEHATAN & AGAMA / PEMBANTU II		
14	KETUA RW. 03	ARIS L. KADERITU	JL. VETERAN PALU
	SEKRETARIS	MARJILAN	
	BENDAHARA	FATMI AMALUDDIN L	
	SIE PEMBANGUNAN / PEMBANTU I	ABD. RAHMAN KANTORO	
	SIE PENDIDIKAN KESEHATAN & AGAMA / PEMBANTU II	SAGAF LAJINTJO	
16	KETUA RT. 001/RW. 03	Hi. GAMARUDIN SUBO, S.Sos	JL. VETERAN LR. I PALU
	SEKRETARIS	SUTOPO, S.Pt	
	BENDAHARA	HUSRIN AHMAD, SH	
	SIE PEMBANGUNAN / PEMBANTU I	ABDUL HARIS	
	SIE PENDIDIKAN KESEHATAN & AGAMA / PEMBANTU II		
17	KETUA RT. 002/RW. 03	MASHURI	JL. MERPATI PALU
	SEKRETARIS	DASRIM	
	BENDAHARA	FATMAWATI B	
	SIE PEMBANGUNAN / PEMBANTU I	Hi. ILHAM	
	SIE PENDIDIKAN KESEHATAN & AGAMA / PEMBANTU II	Hi. YARUDDIN	
18	KETUA RT. 003/RW. 03	TAMRIN	JL. MERPATI LR. MAYAPADA PALU
	SEKRETARIS		
	BENDAHARA	ASMUNA, S.Sos	
	SIE PEMBANGUNAN / PEMBANTU I	AHMAD	
	SIE PENDIDIKAN KESEHATAN & AGAMA / PEMBANTU II	HASRULLAH	

19	KETUA RW. 04	DAUD YALIKANTORO	JL. VETERAN LR. BIMBERS PALU
	SEKRETARIS	IRFAN	
	BENDAHARA	HAMDAN, S.Sos	
	SIE PEMBANGUNAN / PEMBANTU I	TAMRIN	
	SIE PENDIDIKAN KESEHATAN & AGAMA / PEMBANTU II	AHMAD PALIGAU	
20	KETUA RT. 001/RW. 04	AKRAMAN, ST	JL. VETERAN PALU
	SEKRETARIS	GAGARISMAN	
	BENDAHARA	SUDARTO	
	SIE PEMBANGUNAN / PEMBANTU I	RONI	
	SIE PENDIDIKAN KESEHATAN & AGAMA / PEMBANTU II		
21	KETUA RT. 002/RW. 04	SIDIK Hi. MAHADJIR, SE	JL. VETERAN LR. REVO NO. 85A PALU
	SEKRETARIS	ARWIN A. LAMOALI, SAP	
	BENDAHARA	IRFAN	
	SIE PEMBANGUNAN / PEMBANTU I	LAHANTO, S.Pd	
	SIE PENDIDIKAN KESEHATAN & AGAMA / PEMBANTU II	DJISMUN	
22	KETUA RT. 003/RW. 04	MOH. SYARIF ASPAR, S.Sos	JL. VETERAN LR. BIMBERS PALU
	SEKRETARIS	SUARMAN TJEHO	
	BENDAHARA	SAMSUDIN	
	SIE PEMBANGUNAN / PEMBANTU I	DARMIN	
	SIE PENDIDIKAN KESEHATAN & AGAMA / PEMBANTU II	UMAR LAHABE	
23	KETUA RW. 05	AHLAN, S.Ap	JL. VETERAN PALU
	SEKRETARIS	SURATMAN	
	BENDAHARA	FADLUN ISMAUN	

	SIE PEMBANGUNAN / PEMBANTU I	SAMSUDIN TAHA	
	SIE PENDIDIKAN KESEHATAN & AGAMA / PEMBANTU II	MUSRIFIN ISHAK	
24	KETUA RT. 001/RW. 05	RAIS TAHA	JL. VETERAN PALU
	SEKRETARIS	Drs. Abd. AZIS SURALELE	
	BENDAHARA	Ny. KAMARIA LAMOALI	
	SIE PEMBANGUNAN / PEMBANTU I	SUNARYO	
	SIE PENDIDIKAN KESEHATAN & AGAMA / PEMBANTU II	Abd. AZIS Abd. MANAN Hi. LATANGA	
25	KETUA RT. 002/RW. 05	ARMIN AKSI	JL. VETERAN PALU
	SEKRETARIS	SLAMET HIDAYAT	
	BENDAHARA	MUKMINA MUKA, S.Sos	
	SIE PEMBANGUNAN / PEMBANTU I	MASKUR SAMIDI	
	SIE PENDIDIKAN KESEHATAN & AGAMA / PEMBANTU II	SUTRISNO TASMAN	
26	KETUA RT. 003/RW. 05	RAJAB, S.Sos	JL. BALAIKOTA TIMUR PALU
	SEKRETARIS	DAUD SUDE	
	BENDAHARA	NONTJE F. ARIKALANG	
	SIE PEMBANGUNAN / PEMBANTU I	HAMDY PAKESURA	
	SIE PENDIDIKAN KESEHATAN & AGAMA / PEMBANTU II	GUNAT RAYA	
27	KETUA RW. 06	AGUS L. KADERITU	JL. BALAIKOTA TIMUR PALU
	SEKRETARIS	Abd. RASYID MADO	
	BENDAHARA	AMBAR	
	SIE PEMBANGUNAN / PEMBANTU I	MOH. IKBAL	
	SIE PENDIDIKAN KESEHATAN & AGAMA / PEMBANTU II	MOH. SAIFUL AMIN MADO, ST	
28	KETUA RT. 001/RW. 06	ABD. THOMAS	JL. CENDRAWASIH NO. 1 PALU

	SEKRETARIS	H. TAHIR	
	BENDAHARA	H. MUHID	
	SIE PEMBANGUNAN / PEMBANTU I	MISBAHUDIN	
	SIE PENDIDIKAN KESEHATAN & AGAMA / PEMBANTU II	SOLIHIN	
29	KETUA RT. 002/RW. 06	DARMAN SANUDOI	JL. VETERAN PALU
	SEKRETARIS	ILYAS YAHY	
	BENDAHARA	ASRI RADJABIA	
	SIE PEMBANGUNAN / PEMBANTU I	MOH. BASIR	
	SIE PENDIDIKAN KESEHATAN & AGAMA / PEMBANTU II	SARMAN	
30	KETUA RT. 003/RW. 06	SUHARTONO RAHIM, S.Sos	JL. SWADAYA PALU
	SEKRETARIS	ILYAS YAHY	
	BENDAHARA	ASRI RADJABIA	
	SIE PEMBANGUNAN / PEMBANTU I	MOH. BASIR	
	SIE PENDIDIKAN KESEHATAN & AGAMA / PEMBANTU II	SARMAN	
31	KETUA RT. 004/RW. 06	ZAKARIA	JL. SWADAYA PALU
	SEKRETARIS		
	BENDAHARA	BAHETAM	
	SIE PEMBANGUNAN / PEMBANTU I	MURUDIN	
	SIE PENDIDIKAN KESEHATAN & AGAMA / PEMBANTU II	IRFAN, ST	
32	KETUA RW. 07	Drs. H. ABDUL RAHMAN	JL. KAKATUA PALU
	SEKRETARIS	NURHADI	
	BENDAHARA	Hj. LAELA	
	SIE PEMBANGUNAN / PEMBANTU I	SANDI	

	SIE PENDIDIKAN KESEHATAN & AGAMA / PEMBANTU II	Hi. RUSDIN, SE	
33	KETUA RT. 001/RW. 07	RAMLI K. BADERAN, S.Sos	JL. MOH. YAMIN PALU
	SEKRETARIS	MUHCLIS	
	BENDAHARA	SUKARSITO	
	SIE PEMBANGUNAN / PEMBANTU I	ARLIN DURI	
	SIE PENDIDIKAN KESEHATAN & AGAMA / PEMBANTU II	ERIND, SH	
34	KETUA RT. 002/RW. 07	BURHAN HURAERA, S.Pd	JL. PIPIT LR. PIPIT I PALU
	SEKRETARIS	FERY, SH	
	BENDAHARA	MOH. JAFAR	
	SIE PEMBANGUNAN / PEMBANTU I	MINARSIH	
	SIE PENDIDIKAN KESEHATAN & AGAMA / PEMBANTU II	RULI	
35	KETUA RT. 003/RW. 07	MOH. AFANDI	JL. NURI PALU
	SEKRETARIS		
	BENDAHARA	SUSIANA L. YUMBA	
	SIE PEMBANGUNAN / PEMBANTU I	ASLI SULI	
	SIE PENDIDIKAN KESEHATAN & AGAMA / PEMBANTU II	TEGUH AGUS SALAM	
36	KETUA RT. 004/RW. 07	RASYIDA, S.Pd	JL. MALEO NO. 27 PALU
	SEKRETARIS	RIYANTO	
	BENDAHARA	SILVA WULANSARI, SE.,MM	
	SIE PEMBANGUNAN / PEMBANTU I	RONI	
	SIE PENDIDIKAN KESEHATAN & AGAMA / PEMBANTU II	ANDI GUSTIAWAN	
37	KETUA RW. 08	IR. TADJUDIN HAMDANI, MT	JL. SWADAYA PALU
	SEKRETARIS	RASYID MENGE, SH	

	BENDAHARA	H. MUFTI LATONGKI, SE	
	SIE PEMBANGUNAN / PEMBANTU I	DARTO, SE	
	SIE PENDIDIKAN KESEHATAN & AGAMA / PEMBANTU II	AHMAD AKBAR	
38	KETUA RT. 001/RW. 08	SARINA NASRUN	JL. NURI PALU
	SEKRETARIS	SADILAH	
	BENDAHARA	ARZY RIZKY	
	SIE PEMBANGUNAN / PEMBANTU I	SUGENG RIADI	
	SIE PENDIDIKAN KESEHATAN & AGAMA / PEMBANTU II	ISMAIL	
39	KETUA RT. 002/RW. 08	ABDUL WAHAB	JL. SAWERIGADING PALU
	SEKRETARIS		
	BENDAHARA	RINA	
	SIE PEMBANGUNAN / PEMBANTU I		
	SIE PENDIDIKAN KESEHATAN & AGAMA / PEMBANTU II	Hj. HASIAH RAHIM	
40	KETUA RT. 003/RW. 08	ABAS OLI'I	JL. SWADAYA PALU
	SEKRETARIS	MOH. LAKIP	
	BENDAHARA	Hj. NUR WATI	
	SIE PEMBANGUNAN / PEMBANTU I	H. HARLI PATURUSI	
	SIE PENDIDIKAN KESEHATAN & AGAMA / PEMBANTU II	H. MUJIYANTO	
41	KETUA RW. 09	MUHAMMAD SALEH GUMAY, ST	JL. CENDRAWASIH PALU
	SEKRETARIS	IR. AHMAD ARIFUDIN	
	BENDAHARA	ACO	
	SIE PEMBANGUNAN / PEMBANTU I		
	SIE PENDIDIKAN KESEHATAN & AGAMA / PEMBANTU II		

42	KETUA RT. 001/RW. 09	ABDUL RAHMAN MALA	JL. CENDRAWASIH LR. BIDAN PALU
	SEKRETARIS	MOH. NASRI, SE.,M.Si	
	BENDAHARA	DUVIANA	
	SIE PEMBANGUNAN / PEMBANTU I	Ir. AHMAD ARIFUDDIN	
	SIE PENDIDIKAN KESEHATAN & AGAMA / PEMBANTU II	SUHARTO, S.Sos	
43	KETUA RT. 002/RW. 09	HERNAWATI	JL. KASTURI PALU
	SEKRETARIS	I WAYAN BUDIARTA	
	BENDAHARA		
	SIE PEMBANGUNAN / PEMBANTU I	TEGUH SETIATUN	
	SIE PENDIDIKAN KESEHATAN & AGAMA / PEMBANTU II	FAISAL	
44	KETUA RT. 003/RW. 09	MAKMUR LASIPI	JL. MALEO II NO. 16 PALU
	SEKRETARIS	ABDUL MANAN	
	BENDAHARA	NURDIN BADO	
	SIE PEMBANGUNAN / PEMBANTU I	MOH. JAIS	
	SIE PENDIDIKAN KESEHATAN & AGAMA / PEMBANTU II	DEDI HUSEN	
45	KETUA RT. 004/RW. 09	MURNI	JL. MOH. YAMIN PALU
	SEKRETARIS	MUHAMMAD YUNUS FATA	
	BENDAHARA	UMAR	
	SIE PEMBANGUNAN / PEMBANTU I	SUGIANTO	
	SIE PENDIDIKAN KESEHATAN & AGAMA / PEMBANTU II	Hi. DIRHAM LARENGI	

2.5 Sarana dan Prasarana

2.5.1 Sarana Perkantoran

KANTOR PEMERINTAH KOTA DAN PROPINSI

NO	NAMA KANTOR	KOORDINAT	ALAMAT	TAHUN BERDIRI	KECAMATAN	KELURAHAN	KETERANGAN (RT)
1	KANTOR WALIKOTA PALU	-0.900055 LS - 119.890963 BT	JL. BALAI KOTA NO. 01	1978	MANTIKULORE	TANAMODINDI	02/05
2	KANTOR BKPSDMD KOTA PALU	-0.900224 LS - 119.891442 BT	JL. BALAI KOTA SELATAN	2007	MANTIKULORE	TANAMODINDI	02/05
3	DINAS PENANAMAN MODAL DAN PELAYANAN TERPADU SATU PINTU	-0.900379 LS - 119.891116 BT	JL. BALAI KOTA SELATAN	2010	MANTIKULORE	TANAMODINDI	02/05
4	KANTOR DINAS DUKCAPIL KOTA PALU	-0.900187 LS - 119.891647 BT	JL. BALAI KOTA TIMUR	1978	MANTIKULORE	TANAMODINDI	02/05
5	KANTOR SAT.POL.PP KOTA PALU	-0.899875 LS - 119.891775 BT	JL. BALAI KOTA TIMUR	2003	MANTIKULORE	TANAMODINDI	02/05
6	KANTOR DINAS PEMADAM KEBAKARAN DAN PENYELAMATAN KOTA PALU	-0.899904 LS - 119.892143 BT	JL. BALAI KOTA TIMUR	1970	MANTIKULORE	TANAMODINDI	02/05
7	KANTOR DINAS PENATAAN RUANG DAN PERTANAHAN	-0.900276 LS - 119.891759 BT	JL. BALAI KOTA SELATAN	1978	MANTIKULORE	TANAMODINDI	02/05
8	KANTOR DINAS PEMUDA DAN OLAH RAGA KOTA PALU	-0.899284 LS - 119.890787 BT	JL. BALAI KOTA UTARA	1995	MANTIKULORE	TANAMODINDI	02/05
9	DINAS KESEHATAN KOTA PALU	-0.899197 LS - 119.891538 BT	JL. BALAI KOTA UTARA	2006	MANTIKULORE	TANAMODINDI	02/05
10	KANTOR DINAS PEMBERDAYAAN PEREMPUAN DAN PERLINDUNGAN ANAK KOTA PALU	-0.899370 LS - 119.891071 BT	JL. BALAI KOTA UTARA	2022	MANTIKULORE	TANAMODINDI	02/05

11	KANTOR BPBD KOTA PALU	-0.898896 LS - 119.891627 BT	JL. BARUGA	2009	MANTIKULORE	TANAMODINDI	02/05
12	KANTOR BAPENDA KOTA PALU	-0.898867 LS - 119.891121 BT	JL. BARUGA	1978	MANTIKULORE	TANAMODINDI	02/05
13	KANTOR DPPKAD KOTA PALU	-0.898867 LS - 119.891121 BT	JL. BARUGA	1978	MANTIKULORE	TANAMODINDI	02/05
14	KANTOR BPS KOTA PALU	-0.898516 LS - 119.890944 BT	JL. BARUGA	1995	MANTIKULORE	TANAMODINDI	02/05
15	KANTOR KODIM 1306 PALU	-0.900957 LS - 119.889641 BT	JL. BALAI KOTA SELATAN	1980	MANTIKULORE	TANAMODINDI	01/07
16	KANTOR DINAS PENGENDALIAN PENDUDUK DAN KB KOTA PALU	-0.900802 LS - 119.890941 BT	JL. BALAI KOTA SELATAN	2020	MANTIKULORE	TANAMODINDI	02/05
17	KANTOR BAWASLU KOTA PALU	-0.897753 LS - 119.891920 BT	JL. VETERAN	2020	MANTIKULORE	TANAMODINDI	02/05
18	KANTOR KPU KOTA PALU	-0.900800 LS - 119.890794 BT	JL. BALAI KOTA SELATAN	1999	MANTIKULORE	TANAMODINDI	03/07
19	KANTOR KONI KOTA PALU	-0.898990 LS - 119.890226 BT	JL. BALAI KOTA		MANTIKULORE	TANAMODINDI	02/05
20	KANTOR PENGADILAN TINGGI SULAWESI TENGAH	-0.898448 LS - 119.888109 BT	JL. PROF. MOH. YAMIN	1982	MANTIKULORE	TANAMODINDI	01/05
21	KANTOR TASPEN PROPINSI SULAWESI TENGAH	-0.901864 LS - 119.888911 BT	JL. PROF. MOH. YAMIN	1963	MANTIKULORE	TANAMODINDI	01/07
22	KANTOR BPKAD PROPINSI SULAWESI TENGAH	-0.905192 LS - 119.889482 BT	JL. PROF. MOH. YAMIN	2019	MANTIKULORE	TANAMODINDI	01/07
23	DINAS SOSIAL PROPINSI SULAWESI TENGAH	-0.905689 LS - 119.889887 BT	JL. PROF. MOH. YAMIN	1980	MANTIKULORE	TANAMODINDI	01/07
24	KANTOR BADAN KETAHANAN PANGAN PROPINSI SULAWESI TENGAH	-0.906204 LS - 119.889911 BT	JL. PROF. MOH. YAMIN	1975	MANTIKULORE	TANAMODINDI	04/09
25	BALAI BESAR TAMAN NASIONAL LORE LINDU	-0.907278 LS - 119.889904 BT	JL. PROF. MOH. YAMIN	2004	MANTIKULORE	TANAMODINDI	04/09
26	BALAI PENGELOLAAN HUTAN PRODUKSI (BPHP)	-0.906874 LS - 119.889919 BT	JL. PROF. MOH. YAMIN NO. 51	2002	MANTIKULORE	TANAMODINDI	04/09
27	KANTOR PELAYANAN KEKAYAAN NEGARA DAN LELANG (KPKNL)	-0.907644 LS - 119.890086 BT	JL. PROF. MOH. YAMIN	1985	MANTIKULORE	TANAMODINDI	04/09
28	KANTOR PEMBERDAYAAN MASYARAKAT DAN DESA PROP. SULAWESI TENGAH	-0.908112 LS - 119.889951 BT	JL. PROF. MOH. YAMIN	2000	MANTIKULORE	TANAMODINDI	04/09
29	KANTOR PERWAKILAN BPKP PROPINSI SULAWESI TENGAH	-0.909152 LS - 119.890118 BT	JL. PROF. MOH. YAMIN		MANTIKULORE	TANAMODINDI	04/09
30	KANTOR DINAS LINGKUNGAN HIDUP KOTA PALU	-0.0902617 LS - 119.890531 BT	JL. KAKATUA	2019	MANTIKULORE	TANAMODINDI	03/07

31	KANTOR DINAS KEBERSIHAN DAN PERTAMANAN KOTA PALU	-0.0902617 LS - 119.890531 BT	JL. KAKATUA	2019	MANTIKULORE	TANAMODINDI	03/07
32	KANTOR DINAS KEBUDAYAAN DAN PARIWISATA KOTA PALU	-0.901936 LS - 119.890392 BT	JL. KAKATUA	2006	MANTIKULORE	TANAMODINDI	03/07
33	KANTOR DINAS KOMUNIKASI DAN INFORMATIKA KOTA PALU	-0.905902 LS - 119.894363 BT	JL. CENDRAWASIH	2021	MANTIKULORE	TANAMODINDI	02/09
34	KANTOR BAPPEDA KOTA PALU	-0.900055 LS - 119.890963 BT	JL. BALAIKOTA	2018	MANTIKULORE	TANAMODINDI	02/05
35	KANTOR BPPID PROPINSI SULAWESI TENGAH	-0.902977 LS - 119.897825 BT	JL. GARUDA LRG. BALITBANGDA	2006	MANTIKULORE	TANAMODINDI	04/06
36	KANTOR KWARCAB PRAMUKA	-0.901091 LS - 119.893865 BT	JL. CENDRAWASIH	1980	MANTIKULORE	TANAMODINDI	01/08
37	KANTOR KELURAHAN TANAMODINDI	-0.897587 LS - 119.892688 BT	JL. VETERAN NO.61	1980	MANTIKULORE	TANAMODINDI	03/04

2.5.2 Sarana Pendidikan

NO	NAMA - UNSUR	NAMA LOKAL	NAMA SEKOLAH	KOORDINAT	ALAMAT	TAHUN BERDIRI
1			TK PEMBINA	-0.898439 LS - 119.890453 BT	JL. BARUGA NO. 15	1984
2			TK IMANUEL	-0.903031 LS - 119.889934 BT	JL. PROF. MOH. YAMIN	2005
3			TK KHALIFAH	-0.899216 LS - 119.895471 BT	JL. SWADAYA	2015
4			PAUD MENTARI	-0.903506 LS - 119.897930 BT	JL. GARUDA	2016
5			TKQ ARRAHMAN	-0.899387 LS - 119.895543 BT	JL. SWADAYA	2015
6			TKIT PELITA	-0.907584 LS - 119.891201 BT	JL. KAKATUA II NO. 16 B	1998
7			PAUD IT ASYIFA	-0.894289 LS - 119.890136 BT	LRG. MERPATI II	2020
8			TK AL AZHAR	-0.892764 LS - 119.895604 BT	JL. PELITA	2023
9			SDIT IBNUL MUBAROK	-0.898299 LS - 119.896746 BT	JL. VETERAN LRG. TAIPALOSI NO. 121 H	2019
10			SDN TANAMODINDI	-0.897568 LS - 119.892417 BT	JL. VETERAN	1960
11			SDN INPRES 1 TANAMODINDI	-0.891293 LS - 119.890207 BT	JL. MERPATI	1980
12			SDN INPRES 2 TANAMODINDI	-0.901088 LS - 119.892872 BT	JL. NGGORIOVALA	1980

13		SDN 23 PALU	-0.901088 LS - 119.892872 BT	JL. NGGORIOVALA	1995
14		SD AL AZHAR	-0.894041 LS - 119.894458 BT	JL. MERPATI II A	2017
15		SMP IMANUEL	-0.903031 LS - 119.889934 BT	JL. PROF. MOH. YAMIN	2002
16		SMK PGRI	-0.891653 LS - 119.888505 BT	JL. SISINGAMANGARAJA LRG. SIMAJA III	2000
17		SMA IMANUEL	-0.903031 LS - 119.889934 BT	JL. PROF. MOH. YAMIN	2002
18		SEKOLAH TINGGI ILMU ADMINISTRASI PEMBANGUNAN	-0.900722 LS - 119.893714 BT	JL. NURI	1982
19		AKBID CENDRAWASIH	-0.906649 LS - 119.894437 BT	JL. CENDRAWASIH	2001
20		AKPER JUSTITIA	-0.887563 LS - 119.895960 BT	JL. VATUGUSU	1995
21		STIA PANCA MARGA	-0.886882 LS - 119.889626 BT	JL. DAYODARA	2000

2.5.3 Sarana Rumah Ibadah

FASILITAS UMUM TEMPAT IBADAH

NO	NAMA MASJID	TAHUN BERDIRI	KOORDINAT	ALAMAT	NAMA IMAM	NO. HP	KELURAHAN	KET
1	MASJID AL-IKHLAS	1970	-0.897991 LS - 119.892800 BT	JL. VETERAN	Hi. AGUS MUHAMMAD	085241239056	TANAMODINDI	
2	MASJID NUR ILAHI	1984	-0.903184 LS - 119.894252 BT	JL. CENDRAWASIH	SYAMSUDDIN, S.HI,MH	082260131166	TANAMODINDI	
3	MASJID NUR HIDAYAH	1995	-0.892009 LS - 119.887747 BT	JL. SIMAJA III	HI. RAHMAN	082223363320	TANAMODINDI	
4	MASJID AL-KHALWAD	1981	-0.898148 LS - 119.889108 BT	JL. VETERAN	ABD. HARIS	085241255334	TANAMODINDI	
5	MASJID JAMI ANNAMIRAH	2000	-0.890753 LS - 119.890763 BT	JL. LAGARUTU	MOH. KAFRAWI, S.Pd	081341041157	TANAMODINDI	
6	MASJID NURUL IMAN	1930	-0.891478 LS - 119.892807 BT	JL. LAGARUTU	ABD. MANAN	082271545699	TANAMODINDI	
7	MASJID AL BAYAN	2004	-0.902384 LS - 119.890128 BT	JL. KAKATUA	MOH. FADLIL	085241086465	TANAMODINDI	
8	MASJID AL IRSYAD	2012	-0.895590 LS - 119.889516 BT	JL. MERPATI	MUKHTAR, S.Pd, M.Pd	085241061289	TANAMODINDI	
9	MASJID AL MUQARRABIN	1990	-0.899941 LS - 119.896947 BT	JL. NURI	Ir. ZAINAL ABIDIN, DP,MH	081386958111	TANAMODINDI	

10	MASJID RAUDATUL JANNAH	1992	-0.906948 LS - 119.894136 BT	JL. CENDRAWASIH	Hi. HELMY MAUDARA	082190125982	TANAMODINDI
11	MASJID HI. AMIR AL MUKMININ	2015	-0.894880 LS - 119.893967 BT	JL. MERPATI II A	MUH. AMIN PARAKKASI, S.Ag, M.HI	081341000224	TANAMODINDI
12	MASJID USWATUN HASANAH	2003	-0.899994 LS - 119.891451 BT	JL. BALAIKOTA			TANAMODINDI
13	MASJID ULIL ALBAB	2006	-0.903736 LS - 119.897340 BT	JL. GARUDA LRG. BALITBANGDA	IRFAN TADJANI	082293312996	TANAMODINDI
14	MASJID AL ABRAR	2006	-0.905505 LS - 119.890297 BT	JL. MALEO			TANAMODINDI
15	MASJID AL ISTIQOMAH	2022	-0.888641 LS - 119.890718 BT	JL. LAGARUTU 2	ISRAMIN, S.Pd, M.Pd, A.MQ		TANAMODINDI
16	MASJID AL ARIFIN	2022	-0.887611 LS - 119.895738 BT	JL. VATUGUSU			TANAMODINDI
17	MASJID AL IKHLAS	2018	-0.894319 LS - 119.893080 BT	JL. MERPATI II A			TANAMODINDI
18	MASJID RASHED AL DHUHOORI	2022	-0.887352 LS - 119.897432 BT	JL. VATUGUSU			TANAMODINDI
19	MUSHOLAH ALFURQAN		-0.900715 LS - 119.891397 BT	JL. BALAIKOTA SELATAN			TANAMODINDI
20	MUSHOLAH AL IRADA		-0.900754 LS - 119.894089 BT	JL. NURI			TANAMODINDI
21	MUSHOLAH AL JABBARU		-0.889184 LS - 119.899995 BT	JL. LAGARUTU			TANAMODINDI
22	MUSHOLAH AL ISLAM		-0.905773 LS - 119.893988 BT	JL. CENDRAWASIH			TANAMODINDI
23	MUSHOLAH AL MUHAJIRIN		-0.902108 LS - 119.896804 BT	JLN. GARUDA LRG. SWADAYA 2			TANAMODINDI

2.5.4 Sarana Kesehatan

NO	NAMA - UNSUR	NAMA LOKAL	NAMA KANTOR	KOORDINAT	ALAMAT	TAHUN BERDIRI
1			RUMAH SAKIT DR.SINDHU TRISNO / WIRABUANA	-0895849 LS – 119.887628 BT	JL. SISINGAMANGARAJA	1967
2			PUSTU	-0.897587 LS – 119.892688 BT	JL. VETERAN	1992
3			PUSTU	-0.889564 LS – 119.891343 BT	JL. KAYU LANGA	1980

2.5.5 Ruang Terbuka Hijau

NO	NAMA - UNSUR	NAMA LOKAL	NAMA	KOORDINAT	ALAMAT	TAHUN BERDIRI
1			LAPANGAN VATULEMO	-0.900304 LS - 119.889274 BT	JL. PROF. MOH. YAMIN	1978

2.5.6 Sarana Jalan

NO	NAMA - UNSUR	NAMA LOKAL	NAMA JALAN	KOORDINAT	PANJANG JALAN
1			JALAN VETERAN	-0.897832 LS - 119.887899 BT	1,126 M
2			JALAN GARUDA	-0.900261 LS - 119.897467 BT	721 M
3			JALAN SWADAYA	-0.899418 LS - 119.895547 BT	643 M
4			JALAN CENDRAWASIH	-0.898337 LS - 119.893526 BT	1,226 M
5			JALAN NURI	-0.900637 LS - 119.892281 BT	643 M
6			JALAN MALEO	-0.904428 LS - 119.897930 BT	965 M
7			JALAN PIPIT	-0.902549 LS - 119.893688 BT	321 M
8			JALAN NGGORIOVALA	-0.902740 LS - 119.892144 BT	482 M
9			JALAN KAKATUA	-0.901323 LS - 119.890194 BT	643 M
10			JALAN KAKATUA 2	-0.906285 LS - 119.891000 BT	321 M
11			JALAN KASTURI	-0.907427 LS - 119.893262 BT	321 M
12			JALAN BEO	-0.908181 LS - 119.891508 BT	321 M
13			JALAN BALAI KOTA	-0.900026 LS - 119.890135 BT	321 M
14			JALAN BALAI KOTA TIMUR	-0.899948 LS - 119.892012 BT	321 M
15			JALAN BALAI KOTA SELATAN	-0.900026 LS - 119.890135 BT	482 M
16			JALAN BALAI KOTA UTARA	-0.899701 LS - 119.889258 BT	482 M
17			JALAN PROF. MOH. YAMIN	-0.898561 LS - 119.887584 BT	1,448 M
18			JALAN BARUGA	-0.898915 LS - 119.889051 BT	482 M

NO	NAMA - UNSUR	NAMA LOKAL	NAMA JALAN	KOORDINAT	PANJANG JALAN
19			JALAN MERPATI	-0.897549 LS - 119.890492 BT	804 M
20			JALAN LAGARUTU	-0.890035 LS - 119.890140 BT	1,931 M
21			JALAN VATUGUSU	-0.891067 LS - 119.892986 BT	1,931 M
22			JALAN MERPATI II A	-0.894445 LS - 119.890671 BT	643 M
23			JALAN SISINGAMANGARAJA	-0.888972 LS - 119.885549 BT	804 M
25			JL. DAYODARA II	-0.880880 LS - 119.891136 BT	1,126 M
26			JL. DAYO DARA	-0.888227 LS - 119.886490 BT	1,448 M

2.5.7 Sarana Olah Raga

NO	NAMA SARANA OLAH RAGA	KOORDINAT	ALAMAT
1	LAPANGAN SEPAK BOLA BINTANG TIMUR I	-0.897118 LS - 119.893064 BT	JL. VETERAN
2	LAPANGAN SEPAK BOLA BINTANG TIMUR II	-0.887255 LS - 119.897482 BT	JL. VATUGUSU
3	LAPANGAN FUTSAL PIPIT	-0.901714 LS - 119.892376 BT	JL. PIPIT
4	LAPANGAN FUTSAL KONI	-0.898950 LS - 119.890852 BT	JL. BARUGA
5	LAPANGAN VOLLY BALL KONI	-0.899423 LS - 119.890546 BT	JL. BALAIKOTA UTARA
6	LAPANGAN BASKET KONI	-0.899034 LS - 119.890655 BT	JALAN BARUGA
7	LAPANGAN VOLLY PANTAI	-0.902437 LS - 119.888899 BT	JL. PROF. MOH. YAMIN
8	LAPANGAN GOR SIRANINDI	-0.902335 LS - 119.889470 BT	JL. PROF. MOH. YAMIN
9	LAPANGAN TENIS KONI	-0.899011 LS - 119.890236 BT	JL. BALAIKOTA

PENUTUP

Dengan adanya Buku Profil Kelurahan Tanamodindi ini diharapkan seluruh masyarakat khususnya yang berdomisili di Kelurahan Tanamodindi bisa dengan mudah mengakses semua informasi umum tentang Kelurahan Tanamodindi karena buku profil ini dirancang dalam bentuk yang ringkas dan padat namun kaya akan informasi umum tentang Kelurahan ini.

Selain untuk masyarakat Kelurahan Tanamodindi, buku profil ini juga akan sangat bermanfaat bagi warga-warga sekitar kota palu yang berkepentingan untuk mengambil informasi umum tentang Kelurahan Tanamodindi ataupun untuk kepentingan lainnya.

Demikian harapan dari tim penyusun Buku Profil Kelurahan Tanamodindi ini, atas perhatiannya kami ucapkan banyak terima kasih.



